Uponor RS adapter prirubnice RS3-DN100 (PN16)

1029130

Od kalajisanog mesinga
- Odgovara svim osnovnim delovima RS2 ili RS3
- Prirubnica PN6/PN16 prema EN 1092-3
- Po obodu 4/8 rupa.

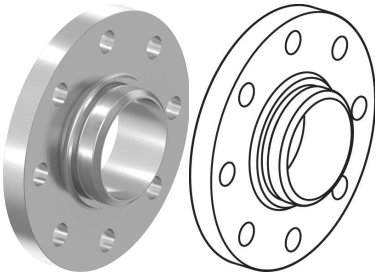

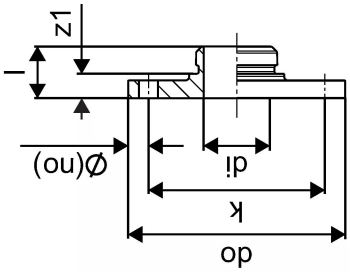

Generalne informacije Uponor RS adapter prirubnice

Specification

- sa fiksnom čaurom prese
- zaustavni prsten
- kod u boji
- bezbednost testa

Application

- Sanitarna voda: stalna radna temperatura se kreće od 0°C do 70°C pri maksimalnom stalnom radnom pritisku od 10 bara. Temperatura kod kratkotrajnog kvara je 95°C u periodu od 100 sati tokom radnog veka.
- Grejanje: Trajna radna temperatura se kreće do 80°C pri maksimalnom stalnom radnom pritisku od 10 bara. Temperatura kod kratkotrajnog kvara je 100°C u periodu od 100 sati tokom radnog veka.

ako nije drugačije navedeno:
- Muški i ženski navoji prema EN 10226-1.

Certification

- Odobrenja lokalnog OM.
- Npr.
- DVGW
- AENOR

Uponor RS adapter prirubnice RS3-DN100 (PN16)

1029130

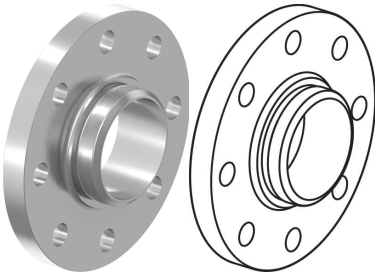

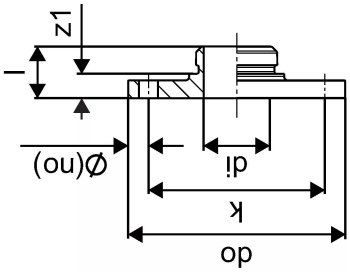

Technical Data

Item no EAN	4021598106673
Item no GTIN	04021598106673
Item no VVS	045458100
RSK no.	1899499
Item no NRF	5071246
Item no LVI	1720834
Artikal (merna jedinica)	kom
Dužina (l)	44 mm
Z-mera k	180 mm
Količina pakovanja 1	1
Količina pakovanja 4	90
Packaging GTIN PL1	06414905481446
Packaging GTIN PL4	06414905481453
Item Unit Length	220
Item Unit Height	50
Item Unit Weight	5,23
Item Unit Width	220

Tehnički dokumenti

Ovde preuzmite dokumente

Uponor Srbija

11000, Beograd
Srbija

T +38163390891
E info.rs@uponor.com

www.uponor.com/rs-rs