

Bienestar y confort de Uponor para la villa más lujosa de Europa



Involucración Uponor

- ✔ Climatización Invisible sistema Klett Autofijación: 1800 m2 Uponor Klett G EPS DES WLS032 25-2 mm 10x1, 11.540 metros lineales tubo evalpex autofijación 16x2", 10 colectores Uponor Vario M, 120 Ud. Uponor Vario S válvula control 230V. Accesorios de montaje | Tuberías de distribución para fontanería y climatización Sistema Aqua Pipe y Radi Pipe con accesorios Q&E: 1850 metros tubería Fontanería Aqua Pipe de diámetros de 16 a 63 mm, 1750 metros tubería Radi Pipe de diámetro 16 a 63 mm.
- ✔ Distribución de agua potable y calefacción por suelo radiante

Obra de referencia Villa Cullinan (Marbella)

Obra de referencia Villa Cullinan (Marbella)

La villa inmueble está ubicada en la prestigiosa [La Zagaleta de Benahavís](#) (Marbella), una de las urbanizaciones más lujosas Europa, con el country club más importante del continente.

La vivienda, diseñada por la firma [Tobal Arquitectos](#), es considerada una de las obras maestras de la arquitectura moderna y recibió el premio de mejor villa de España y mejor villa de Europa en los European Property Awards. La propiedad de lujo se sitúa en una parcela de 14.000 m2 y ocupa en construcción 3.000 m2, repartidos en dos plantas y un sótano.

En 2021 alcanzó un valor de venta de 32 millones de euros.

Datos del proyecto:

Location	Superficie	Finalización
Marbella, Spain	3.110 m2	2020

Tipo de edificio

Vivienda unifamiliar

Dirección

Urbanización La Zagaleta Sector A,
Parcela 26 (Carretera de Ronda A-
397)

Tipo de proyecto

Obra nueva

Colaboradores

Arquitecto: Tobal Arquitectos

Director Técnico: Manolo Germade

Ingeniería: Proinsemant

Instaladora: Proinsemant

Promotor: Prestige Expo S.L.

Constructor: Construcciones

Bonifacio Solis S.L.

La mejor experiencia de usuario trasladada también a las instalaciones

La exigencia de calidad y condiciones técnicas de las instalaciones, como la distribución del agua (ACS) o la Climatización Invisible por suelo radiante de Uponor están a la altura del resto de espacios y acondicionamientos que hacen de esta villa una vivienda única. La elección de nuestras soluciones, diseño, instalación y mantenimiento de las mismas es responsabilidad de [PROINSERMANT](#).

PROINSERMANT es una compañía pionera con más de 40 años de experiencia en instalaciones para clientes de la Costa del Sol con elevados niveles de exigencia. Una empresa reconocida por sus estándares de confort y especializada en el diseño e instalación desde el suministro, acumulación y distribución de agua hasta las más espectaculares piscinas y áreas wellness a través de redes de distribución seguras, y empleando materiales y maquinaria con la mejor eficiencia energética.

Para Carlos Sepúlveda, CEO de PROINSERMANT "entendemos las instalaciones técnicas como una parte clave del disfrute, habitabilidad y sostenibilidad de una vivienda. Disfrutar del hogar es verdadero confort y en esto tiene mucho que ver la calidad de las instalaciones como agua, energía e integración de sistemas, cuyo funcionamiento acaba resultando en un placer para el gusto, la vista, el oído, el olfato y el tacto"

Tendencias entre las demandas de confort de este tipo clientes

Carlos S epulveda nos cuenta que “como en cualquier producto altamente personalizado cada cliente tiene sus propias preferencias, sin embargo, existe una tendencia a combinar varios factores que suelen estar presentes en la mayor a de los proyectos”. Estos ser an:

- Familia, amigos y trabajo; todo en casa. Estas viviendas deben estar equipadas para poder ofrecer espacios de ocio y de trabajo al mismo tiempo. Esto hace que las viviendas se encuentren hiperconectadas y equipadas. Desde un “gaming/cinema room” a oficinas completas preparadas para teletrabajo y videoconferencias.
- Wellness. Adem as del confort proporcionado por las instalaciones t cnicas en toda la vivienda, se incorporan zonas para la pr ctica deportiva y la recuperaci n f sica como gimnasios y zonas de spa con equipamiento completo.
- Efectos WoW! Que pueden apreciarse de manera transversal en los proyectos a trav s de la propia arquitectura, la iluminaci n o audiovisuales que combinan diferentes recursos a trav s de sistemas de control digital intuitivos y f ciles de manejar.

Sobre el nivel de digitalizaci n del equipamiento “estas viviendas cuentan con unos est ndares equivalentes a los de un hotel boutique de tama o medio. El dise o de interfaces intuitivos, tanto f sicos como digitales, es esencial para los usuarios ya que sin ellos les ser a muy complicado e inc modo poder gestionar las capacidades de la vivienda. Adem as, es frecuente que estas villas reciban muchas y diversas visitas, tanto de familiares o amigos como de residentes en alquiler. Por ello es importante que puedan sentirse c modos y ser capaces de disfrutar el confort que ofrecen las instalaciones desde el primer momento, sin complicaciones ni un extenso manual de instrucciones”, afirma Carlos Sep lveda.

El alto grado de conocimiento y especializaci n de PROINSERMANT les ha permitido en los  ltimos a os pasar de ser un referente en la Costa del Sol a prestar servicios en otras zonas del territorio nacional. Desde  reas como La Zagaleta, Madro al, Montemayor, todas ellas en Benahav s, Sierra Blanca o El Para so, en Marbella y Estepona, respectivamente, a proyectos en La Finca, La Moraleja o Pradolargo en Madrid o Sotogrande en C diz.

“Mantenemos a UPONOR como proveedor de referencia en soluciones para la conducci n de agua potable (ACS) y Climatizaci n Invisible. Antiguamente, a no ser que el cliente procediese del norte de Europa, hab a que explicar el sistema y romper una inercia cultural hacia los radiadores de pared. A d a de hoy esto no es necesario y esta soluci n cuenta con una amplia divulgaci n y popularidad, adem as de adaptarse perfectamente a los avances en los requisitos de sostenibilidad y confort”, concluye Carlos Sep lveda.

Obra de referencia Villa Cullinan (Marbella)

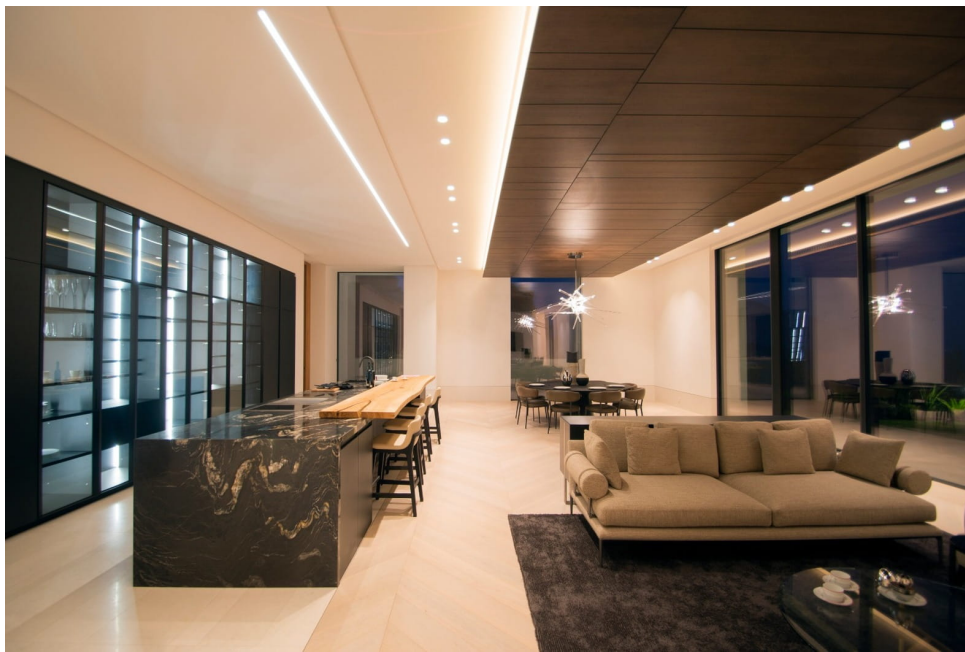

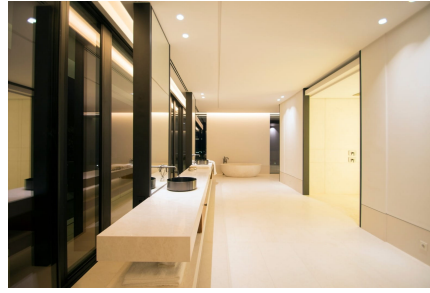

”

“En la elección de soluciones no solo se necesitan materiales que se adapten al presupuesto de obra disponible y sean fiables en su instalación, sino que necesitamos la confianza que aporta su durabilidad y la garantía en el tiempo de los mejores fabricantes” Carlos Sepúlveda, CEO de PROINSERMANT

uponor

Uponor Hispania, S.A.U

Avda. Leonardo da Vinci 15-17-19
Parque Empresarial La Carpetania
28906 Getafe (Madrid)
Spain

Teléfono +34 91 685 36 00
Email servicioalcliente@uponor.com
W www.uponor.com